

CARTOGRAFÍAS EN BUENOS AIRES

Así como en la confección de mapas y cartas de navegación, también en estas *Cartografías* se manifiesta el intento por apropiarse de lo real, encuadrar las fantasías y plasmarlas en obras de arte. Los hacedores de mapas son artistas con oficio, hábiles en la técnica del dibujo y la pintura, en el manejo de la escala, la perspectiva y, sobre todo, la abstracción, cuyo trabajo está orientado para guiar a los navegantes y orientar a los viajeros. En esta muestra la artista ofrece un recorrido lúdico por los caminos construidos a partir de materiales extraídos de lo onírico, de los avatares del Inconsciente, de lecturas y pensamientos elaborados durante la vigilia.

Las *Cartografías* de Luisa Osdoba presentan el mundo creado por la artista donde el visceral microcosmos se combina con el macrocosmos planetario, que se proyectan a través del color y la forma, la profundidad y la luz. Se trata de un universo poético donde a través de la pintura recrea elementos de la ciencia, el psicoanálisis, la filosofía y la literatura. Grafía, dibujo y escritura de sus ilusiones y sueños, elaboraciones metafísicas —y del otro lado, de lo metafísico— donde la realidad se presenta como un mapa que invita a recorrer los territorios de la vida.

Trabajo de superficie y de veladura, juego de luces y de sombras orientado hacia la abstracción, donde la serie se multiplica para elevarse en la profundidad de los afectos suspendidos en el plano de estos mapas subjetivos de la existencia que hoy nos ofrece Luisa Osdoba.

José E. Kameniecki

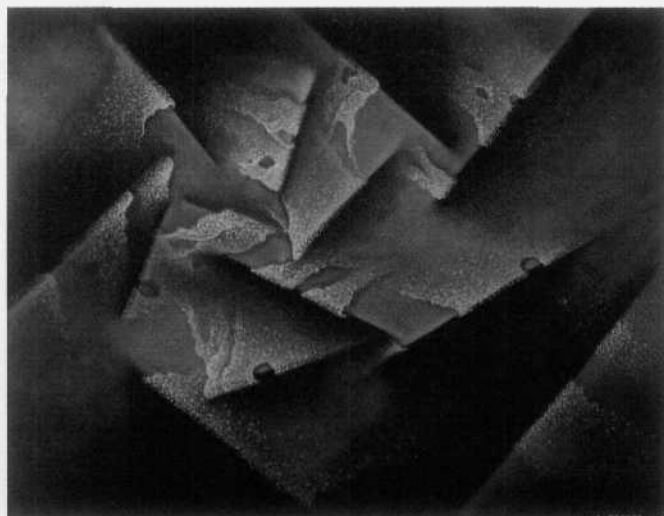

Ausencias, Óleo s/ tela, 100 X 130 cm

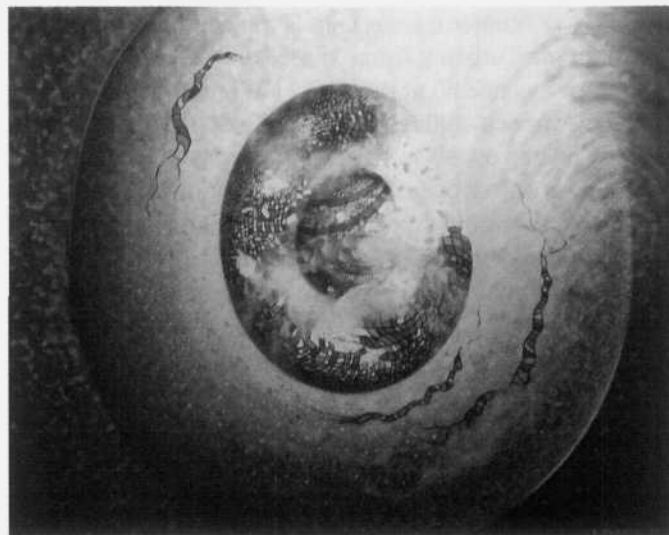

El legado, Óleo s/ tela, 94 X 115 cm.



Luisa OSDOBA

Gallery Nights

"CARTOGRAFÍAS"

INAUGURA: VIERNES 27 DE JUNIO DE 2008 - 19 HS. -
ARENALES 1460 - HOTEL BEL AIR - RECOLETA
CIERRE: 23 DE JULIO DE 2008

Arte Pleno HOTEL BEL AIR Participación a HA Hoteles arte aldia INTERNACIONAL BOCATTI elmuro www.francachela.org