

PRESENTACIÓN

En el segundo número de DEMOS, que corresponde a 1989, se mantiene el objetivo de informar y analizar las relaciones entre la población y el desarrollo de manera sucinta y actualizada.

En esta ocasión, los invitados a presentar trabajos, laboran en centros de investigación académica, en el sector público y en centros y organismos internacionales. Son expertos reconocidos en el tema que tratan. Por esta razón, tienen la

capacidad para analizar, con rigor y en un corto espacio, temas complejos con claridad y sencillez.

Se pretende aportar una visión relativamente completa de la situación demográfica de México, referida en lo posible, a 1989, con alguna información de carácter mundial. Como en 1988, se han incluido trabajos que examinan los factores demográficos básicos: fecundidad, mortalidad y migraciones, tomando en

cuenta los resultados de las encuestas más recientes, que modifican las estimaciones de la población presente en el país y su posible trayectoria hasta el año 2000. A partir del censo de población que tendrá lugar el próximo año (véase DEMOS-1988), y de la disponibilidad de cifras verificadas sobre la población total, su estructura y su distribución, se podrán corregir las proyecciones que han sido elaboradas para los próximos

DemoS

Carta demográfica sobre México

Torre II de Humanidades 9o. piso
Ciudad Universitaria
04510. México, D. F.
Teléfonos: 548-15-42
550-52-15 ext. 2960

DIRECTOR-FUNDADOR

Raúl Benítez Zenteno

COMITÉ ASESOR, 1989

Gustavo Cabrera Acevedo
Sergio Camposortega Cruz
Humberto Muñoz García

ASESORA PERMANENTE

Carmen A. Miró

SECRETARIA

María Teresa Orea Díaz

DISEÑO EDITORIAL

Gisela Tobler

FOTOGRAFÍAS

Enrique Bostelmann

CUIDADO DE LA EDICIÓN

Marbella Marín Castellanos

IMPRESIÓN

Imprenta Madero

DemoS es posible por el patrocinio de la Coordinación de Humanidades-UNAM, el Fondo de Población de las Naciones Unidas, y el Instituto Nacional de Estadística, Geografía e Informática.

Cuenta también con las facilidades del Instituto de Investigaciones Sociales de la UNAM, y el apoyo de la Asociación Mexicana de Población y El Colegio de México.

La producción radiofónica está a cargo de Luis Lavalle Tommasi y de la edición para televisión, TV-UNAM.

DemoS es una publicación anual. Los artículos firmados son responsabilidad de los autores. La presentación y el editorial son responsabilidad del Director. Certificado de Licitud de Título por la Comisión Calificadora de Publicaciones y Revistas Ilustradas de la Secretaría de Gobernación No. 3353 del 30 de septiembre de 1988, y Certificado de Licitud de Contenido, por la misma Comisión No. 3163 de fecha 18 de abril de 1989. Reserva de derechos al uso exclusivo del título para publicaciones periódicas ante la Dirección General de Derechos de Autor, de la Secretaría de Educación Pública No. 88-89 de fecha 13 de enero de 1989. Autorizada por el Servicio Postal Mexicano (SEPOMEX), para su envío como publicación periódica por oficio del 25 de julio de 1989, con el Registro Número 062 0789, Características 210261212. Tiraje 5 000 ejemplares.

cuarenta años. Deberán tomarse en cuenta, además, los datos que surjan de las estadísticas de nacimientos y defunciones, resultado de la reorganización del Registro Civil a nivel nacional, aspecto que se toca en esta oportunidad.

A su vez, se tratan temas menos comunes en la literatura demográfica de los últimos años: la población rural, la indígena, la de la frontera sur, la población y la crisis, la población y la educación, y el análisis de nuevos problemas a los que deberá darse atención, como el de la maternidad precoz, la familia, la creciente importancia de ciudades de tamaño mediano y pequeño, y el problema del subsidio a la ciudad de México. También se profundiza en temas que fueron tratados en el número anterior, la subordinación de la mujer, la fuerza de trabajo y la planificación familiar.

Respecto a la política de población, el cambio de la administración sexenal constituye una buena ocasión para revisar logros y requerimientos que permitan avances importantes, en la consideración de los problemas que se derivan de la dinámica, la estructura y la distribución de la población. Conviene recordar que México fue el segundo país que transformó su política de población, como respuesta al elevado crecimiento demográfico que tuvo lugar de 1950 a 1970.

Las ilustraciones de esta edición corresponden a Enrique Bostelmann, quien cedió a DEMOS fotografías reconocidas mundialmente. La revisión de

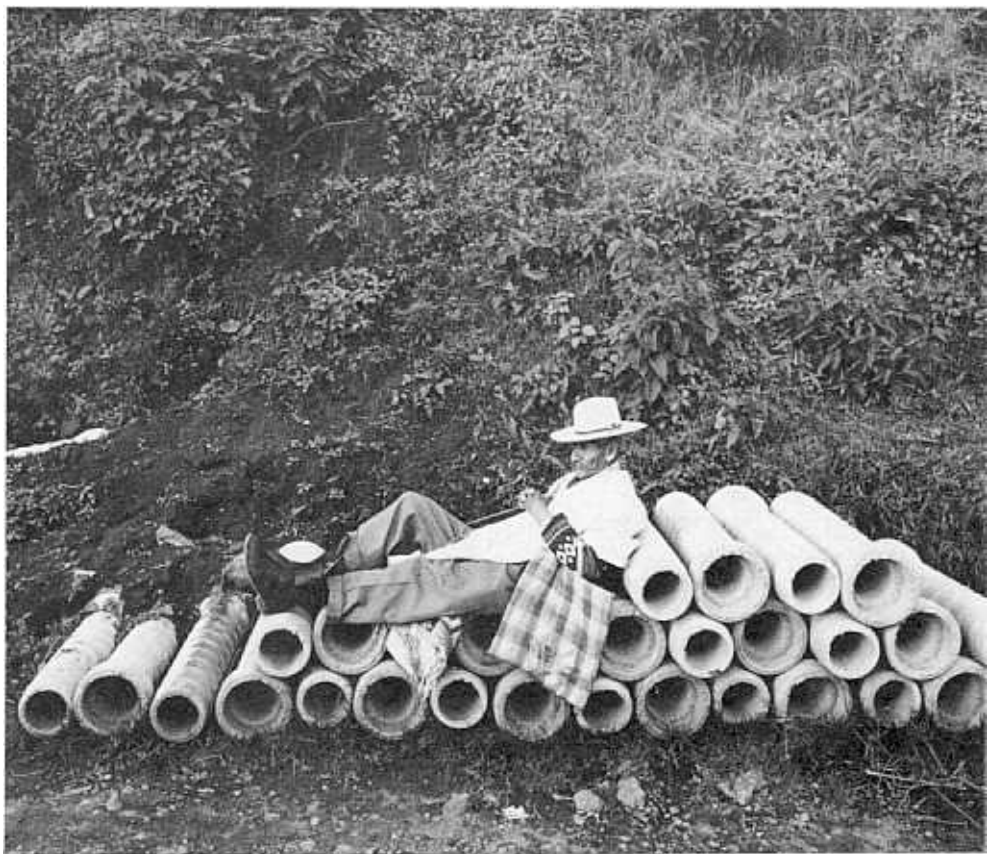

su archivo fotográfico y su pertinencia respecto a algunos de los temas de DEMOS-1989 llevó a la diseñadora de la revista a proponer fotografías, en particular del México rural e indígena y algunas de América Latina.

El seminario en que se discutieron las primeras

versiones de los trabajos que integran el segundo número tuvo lugar en Tepoztlán, Morelos, los días 18 y 19 de mayo. Se ha iniciado ya la elaboración de las versiones radiofónicas, tomando en cuenta el éxito de la serie para radio DEMOS-1988, que ha sido difundida en todo el país.